

BIBLE ET PETITS-FILS DE L'AFRIQUE

LE PROPHETE SAMUEL, ARRIERE-PETIT DE L'EGYPTE

A. SAMUEL, ARRIERE PETIT FILS DE L'EGYPTE

- ELKANAH est de la tribu de Ephraïm (Sam 1 : 1-3 :21). OR, EPHRAÏM est demi-juif et demi africain de l'Égypte (Gen 41 :52 ; 46 :20).
- AUTREMENT DIT, le prophète SAMUEL est un arrière-petit-fils de l'Égypte.
- Samuel, un petit-fils distant de Ephraïm, doit avoir 6-20 cM (centimorgans [cM]) selon la quantité approximative d'ADN partagé. Ephraïm partage 3471cM avec ses parents (Joseph et Asenath : Gen 41 :50), 1765cM avec ses grands-parents (Poti-Phéra, prêtre d'On (v45)).

B. JOSEPH A EU UN NOM AFRICAÏN, DE L'EGYPTE

- ✓ Pharaon a donné un nom africain à Joseph : **Zaphnath-paaneah**. Ce nom dérive probablement de l'égyptien *Zaf-nti-pa-ankh* qui veut dire 'nourrisseur de celui qui est vivant' cad le Pharaon [Easton's Illustrated Dictionary] ou celui qui préserve la vie [Smith's Bible Dictionary]
- ✓ Potiphar et Potipherah sont des noms dérivés de l'égyptien *Pa-tu-pa-Ra* (le don du dieu soleil) [Easton's Illustrated Dictionary]

✚ Les fouilles du Dr Naville ont montré que la terre de Goshen était le Wady Tumilat, entre Ismailia et Zagazig. À Goshen (Qosem égyptien), ils avaient des pâturages pour leurs troupeaux, étaient près de la frontière asiatique de l'Égypte, et étaient hors de la voie du peuple égyptien. Une inscription en parle comme d'un quartier abandonné aux bergers errants d'Asie.

✚ « L'histoire des deux frères », une romance égyptienne écrite pour le fils du Pharaon de l'oppression, contient un épisode très similaire au récit biblique du traitement de Joseph par la femme de Potiphar. Potiphar et Potipherah sont les Pa-tu-pa-Ra égyptiens, « le don du dieu soleil ». Le nom donné à Joseph, Zaphnath-paaneah, est probablement l'Égyptien Zaf-nti-pa-ankh, « nourrisseur du vivant », c'est-à-dire du Pharaon. Il y a beaucoup de cas dans les inscriptions des étrangers en Égypte recevant des noms égyptiens, et s'élevant aux plus hautes fonctions de l'État. » [Easton's Illustrated Dictionary]

C. PREUVES ARCHEOLOGIQUES

Hebrew inscription on limestone

Sinai 376 1772 BC

Asenath (Joseph's wife: Gen 41:45)

"Pharaoh gave Asenath to Joseph, the daughter of Potiphara priest of On, as his wife."
(Genesis 41:45)

בית-כרם אסנת
ודביר קלעו חיו

Biblical Hebrew Transcription



Explanation:
This inscription makes posthumous reference to Asenath, who is listed in Gen 41:45 as the wife of Joseph. Given the date, Asenath would be dead. Her garden house, common in antiquity, was renovated and as "it came to life" so did Asenath.

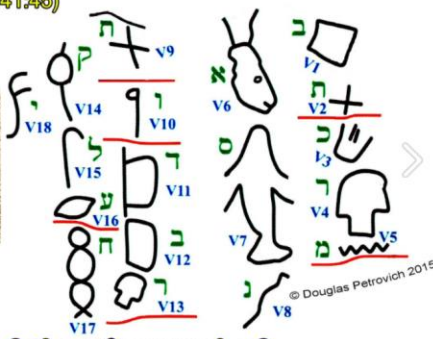

© Douglas Petrovich 2015

"The house of the vineyard of Asenath and its innermost room are enaraved. They have come to life."

La ville d'On était aussi appelé *Heliopolis* (La Cité du Soleil). Ce fut le centre de l'adoration du dieu soleil, Ra, située plus de 10 kms Nord Est du Caire.

Le grand prêtre d'On avait pour titre "Le plus Grand des Voyants ».

Donner sa fille à Joseph voudra dire joindre une classe sociale digne d'un leader national.

Joseph, interprétant les rêves est, selon Pharaon, « un voyant de plus grand calibre. »

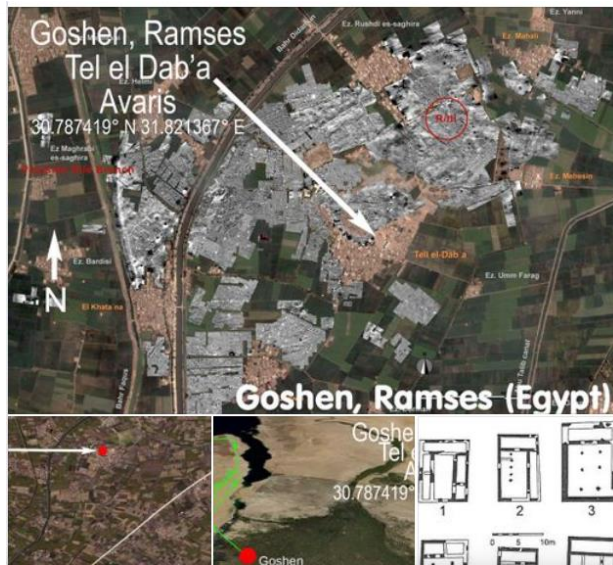
**GOSHEN ou GOSEN**

Ancienne cité de Ramsès (Ex. 1 :11 ; 12 :40 ; 12 :37)

située à Tell el-Dab'a dans le Delta oriental, à 100Kms Nord Est de Caire.